Zones de baignades au sens de la directive relative à la qualité des eaux de baignades (2006/7/CE)

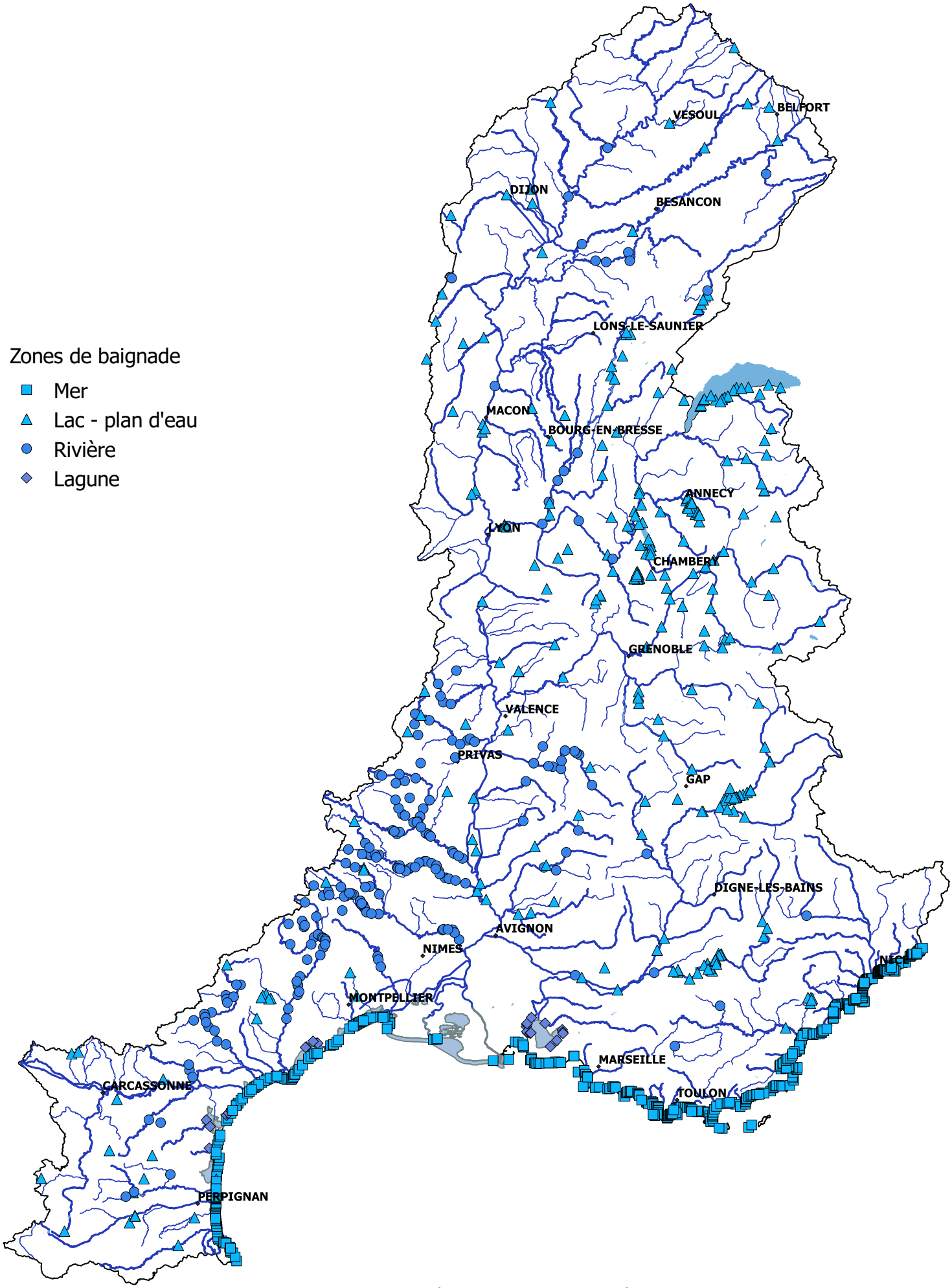

Données issues du rapportage 2016 à l'Europe
DREAL Auvergne-Rhône-Alpes - Bassin Rhône-Méditerranée - CIDDAE/SIG Février 2017