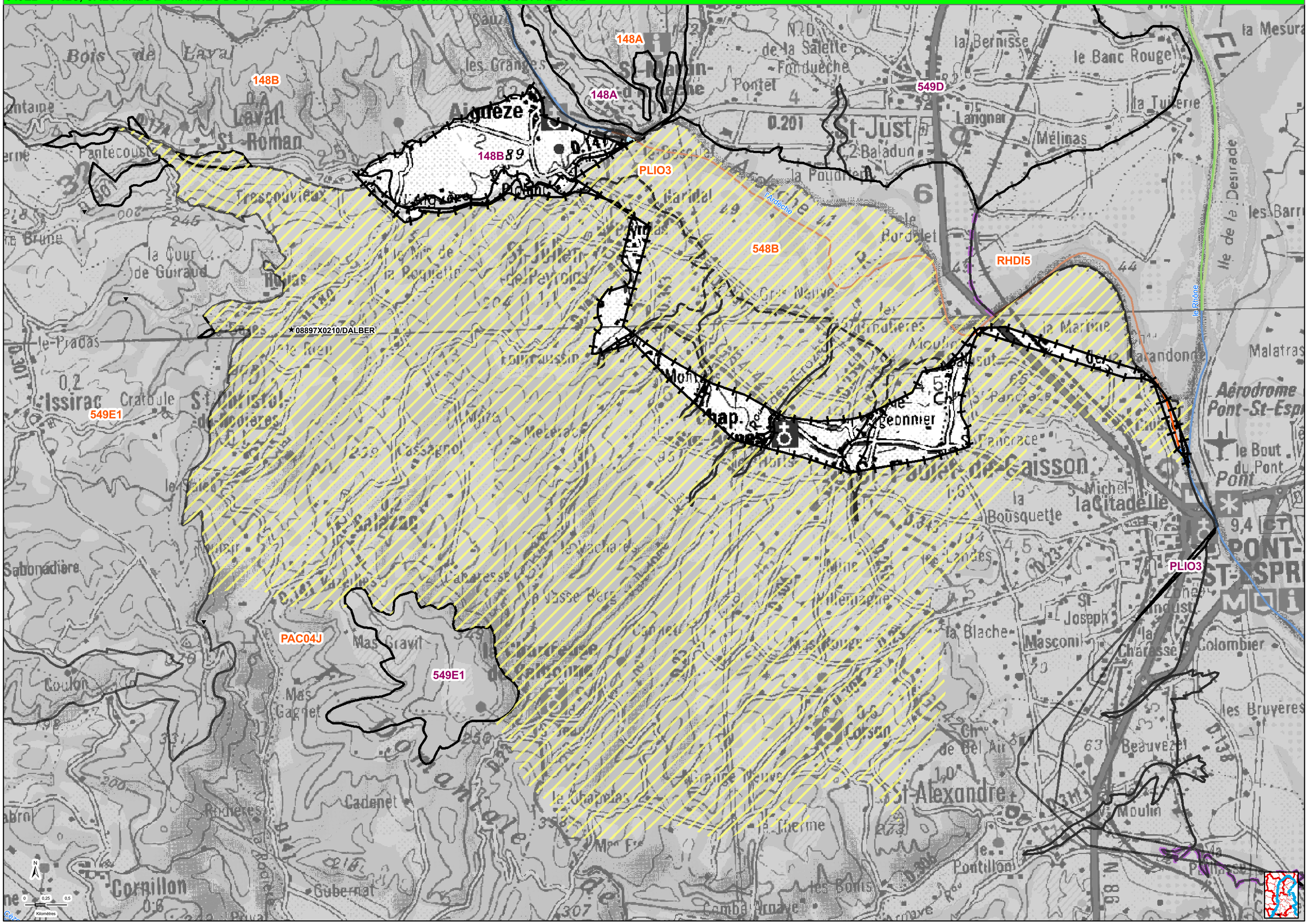549E2 - GRÈS, CALCAIRES ET MARNES DU CRÉTACÉ DANS LE BASSIN VERSANT DE LA BASSE ARDÈCHE